

Legenda

Nucleo di Antica Formazione (N.A.F.)
 Zona di RECUPERO ai sensi dell'art. 27 della Legge n. 457/78

AREE NON SOGGETTE A TRASFORMAZIONE URBANISTICA
 Ambito di valorizzazione ambientale (v.a.)
 Ambito di valorizzazione paesaggistico-ambientale (p.a.)

Vincolo di tutela ai sensi del D.Lgs. n° 42/2004

LIMITE DI RISPETTO AMBIENTALE-MONUMENTALE
 - raggio metri 100 baricentro Chiesa
 - raggio metri 10 baricentro Santella

DESTINAZIONE D'USO PREVALENTE	STATO DI CONSERVAZIONE
ecclesiastico	pessimo
residenziale	cattivo
rurale	sufficiente
commerciale/artigianale	medio - discreto
terziario - servizi - ricreativo	buono
rustico - accessorio	ottimo
portici	

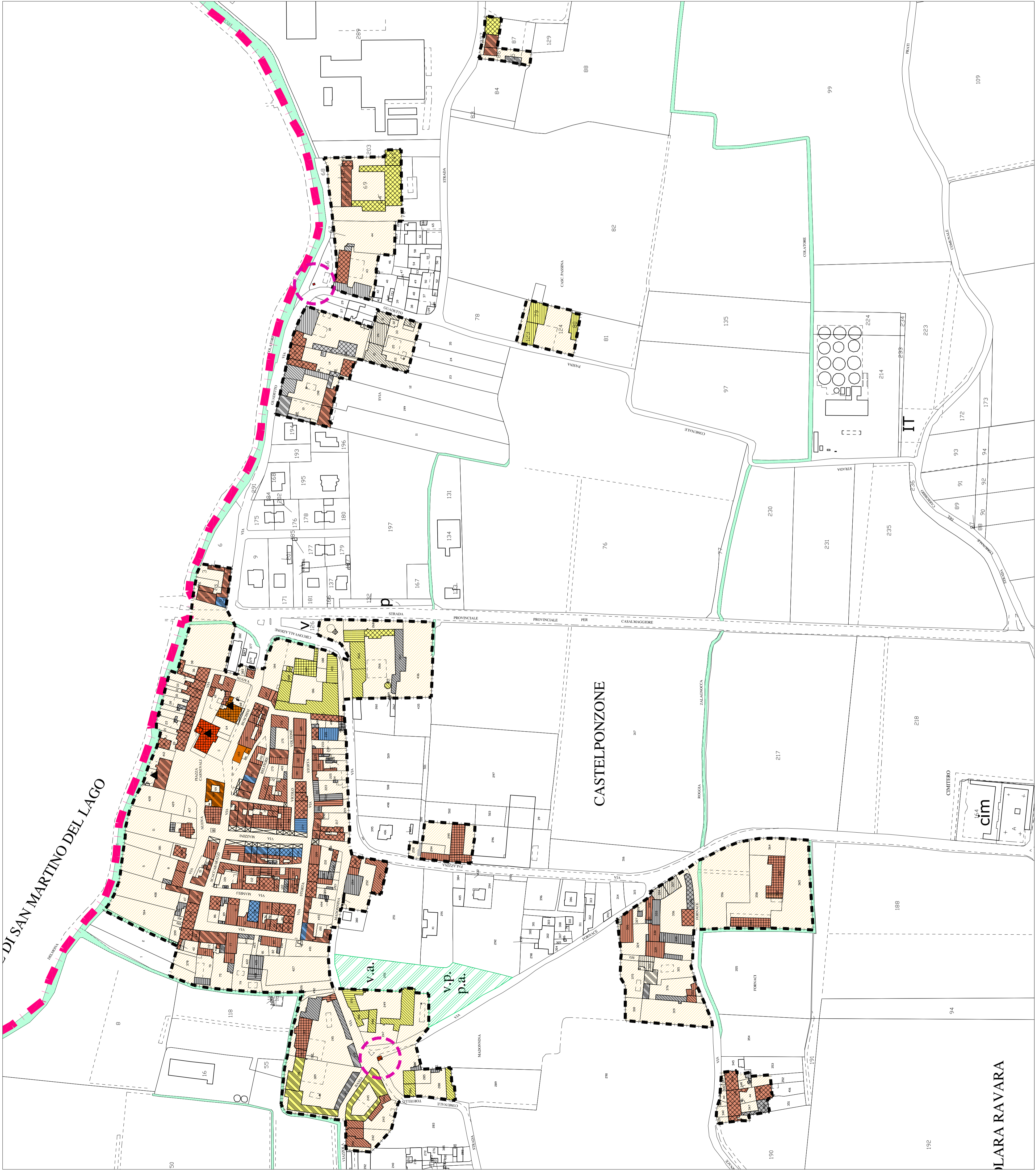

REGIONE LOMBARDIA
provincia di Cremona

**COMUNE DI
SCANDOLARA RAVARA**

P.G.T.

Piano di Governo del Territorio
reso in unico atto ai sensi e per gli effetti
dell'Art. 10-bis comma 2 della L.R. 11.03.2005 n° 12

**Documento di Piano
Piano delle Regole
Piano dei Servizi**

**TAV. 10/B
CASTELPONZONE**

scala 1:2000

Analisi del Nucleo di Antica Formazione (N.A.F.)
rilievo dello stato di fatto - Destinazione d'uso prevalente
- Stato di conservazione

LARA RAVARA

studio progettuale di pianificazione territoriale
arch. mario gazzoli
collaborazione ed elaborazione arch. chiara stefania incerti
26012 castelleone - via quadele, 2/a - tel./fax. 0374_351399 e-mail: gazzolimario@gmail.com