

REGIONE LOMBARDIA
provincia di Cremona

COMUNE DI
SCANDOLARA RAVARA

P.G.T.

Piano di Governo del Territorio

reso in unico atto ai sensi e per gli effetti
dell'Art. 10-bis comma 2 della L.R. 11.03.2005 n° 12

Documento di Piano
Piano delle Regole
Piano dei Servizi

TAV. 01/A estrapolazione cartografica

Piano Territoriale Regionale (PTR)
Piano Paesaggistico Regionale (PPR)
Rete Ecologica Regionale (RER)

studio progettuale di pianificazione territoriale
arch. mario gazzoli
collaborazione ed elaborazione
arch. chiara stefania incerti

26012 castelleone - via quadelle, 2/a - tel./fax. 0374_351399 e-mail: gazzolimario@libero.it

Piano Territoriale Regionale (PTR)
estrapolazione cartografica

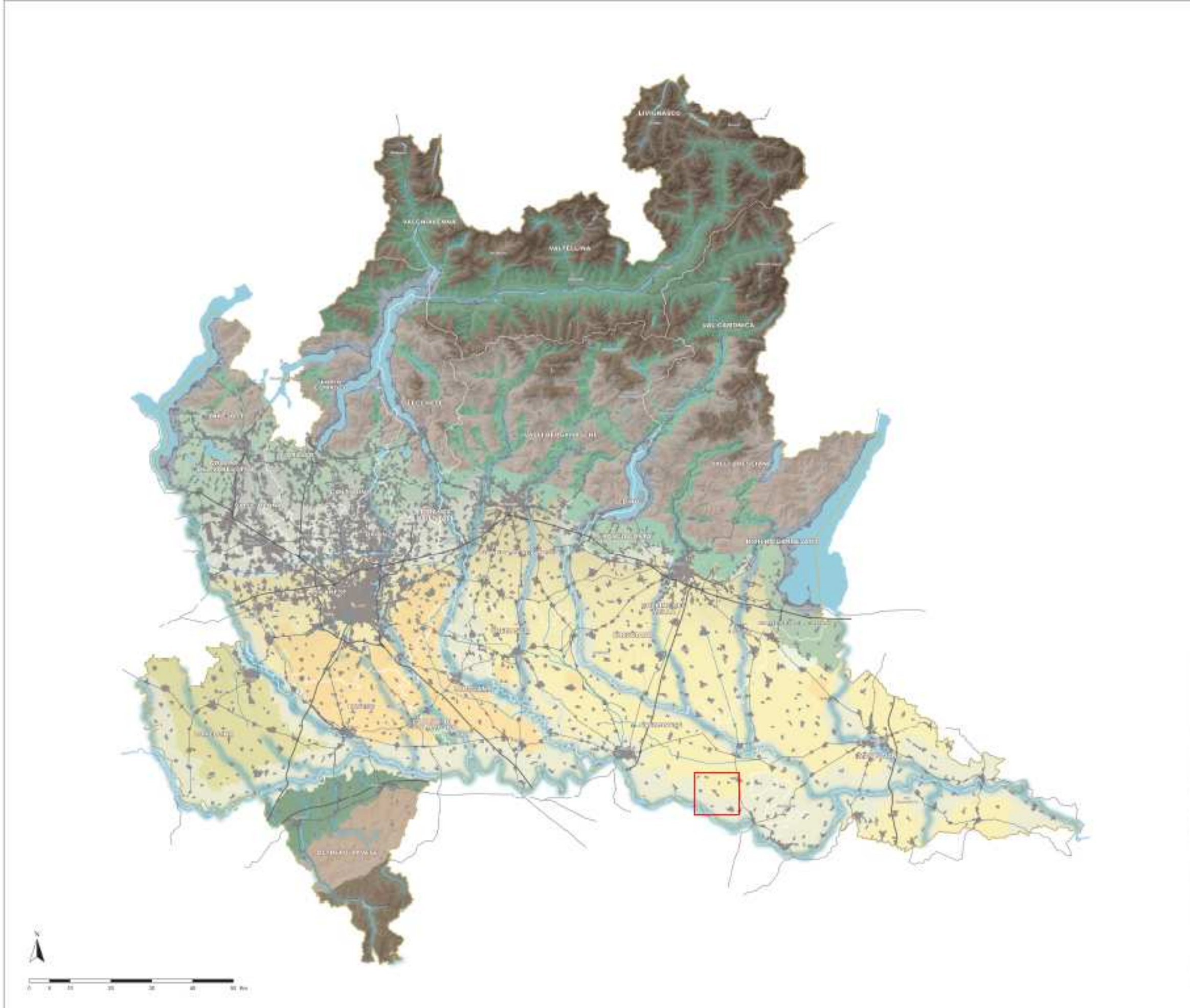

Legenda

- Anelli assottigliati
 - Anelli allargati e ingrossati
 - Strade statali
 - Infrastrutture strategiche artificiali della pianura
 - Confini provinciali
 - Confini regionali
 - Anelli allargati
 - Laghi
- UNITÀ TIPOLOGICHE DI PAESAGGIO**
- Fascia montana**
- Fascia montana
 - Paesaggi delle valli e del versante
 - Paesaggi delle montagne di alto
- Fascia prealpina**
- Fascia prealpina
 - Paesaggi dei laghi prealpini
 - Paesaggi della montagna e delle dolomi
 - Paesaggi delle valli prealpine
- Fascia collinare**
- Fascia collinare
 - Paesaggi degli altipiani e delle colline meridionali
 - Paesaggi delle colline padovane e delle colline bresciane
- Fascia della pianura**
- Fascia della pianura
 - Paesaggi delle valli pianeggianti
 - Paesaggi dei ripiani alluviali e dell'alta pianura alluviale
- Fascia della pianura**
- Fascia della pianura
 - Paesaggi della fascia pianura
 - Paesaggi delle pianure consociate
 - Paesaggi delle pianure isolate
- Urbanità pianura**
- Urbanità pianura
 - Paesaggi della fascia pedegommitica
 - Paesaggi della morfologia accentratrice
 - Paesaggi delle valli e distretti appenninici

- Unità geografiche del Paesaggio di Lombardia (Art. 2)**
1. Valtellina
 2. Lingonese
 3. Valchiese
 4. Valle d'Aosta
 5. Comasco e Comello
 6. Lariano
 7. Varesino e Collio del Varesino e della Brianza
 8. Brianza e Brianza orientale
 9. Valtoscana
 10. Pianura bergamasca
 11. Val d'Ambrosio
 12. Val d'Adda e Adda
 13. Valle d'Astona
 14. Brianza e Collio del Medio
 15. Pianura padovana e Mantova del Sud
 16. Mantovano
 17. Comascano
 18. Chiavenna
 19. Lodigiano e Collio di San Colombano
 20. Alghese
 21. Pavese
 22. Lodigiano
 23. Brianza Pavese

per informazioni e approfondimenti si veda il sito www.paesaggi.lombardia.it



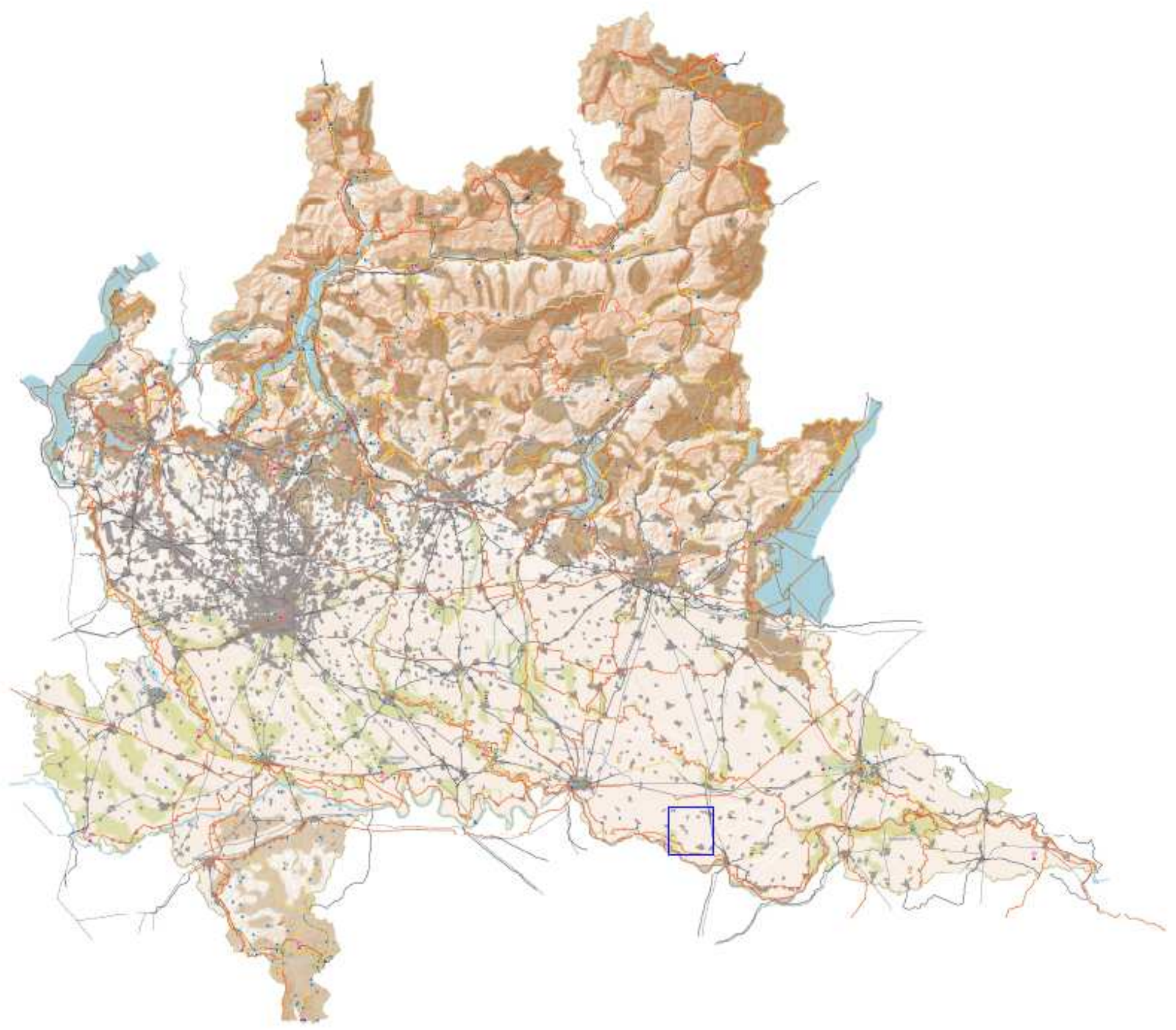

- Legende**
- Confini provinciali
 - Confini regionali
 - Lungo affinità regionali
 - Paesaggi aperti tradizionali
 - Geositi di rilevanza regionale
 - Siti riconosciuti dall'UNESCO (paesi patrimonio mondiale culturale e naturale del mondo)
 - Rete idrografica (art. 27, comma 1)
 - Linee di navigazione
 - Reti di verde pubblico - verde urbano (art. 22)
 - Reti verdi - (art. 22, comma 1)
 - Visuale urbana - (art. 22, comma 1)
 - Punti di osservazione del paesaggio urbano - (art. 27, comma 4)
 - Tracciati stradali di interesse
 - Reti idrografiche interne
 - Fiumi
 - Aree urbanizzate
 - Morfologia superficiale
 - Infrastrutture strategiche relative alla pianura
- AMBITI DI RILEVANZA REGIONALE**
- Della montagna
 - Insularità
 - Della pianura



L'elaborazione della cartografia è stata curata da un gruppo di esperti.





PIANO PAESAGGISTICO REGIONALE
 ELEMENTI IDENTIFICATIVI E
 PERCORSI DI INTERESSE PAESAGGISTICO
 scala 1:500.000

B

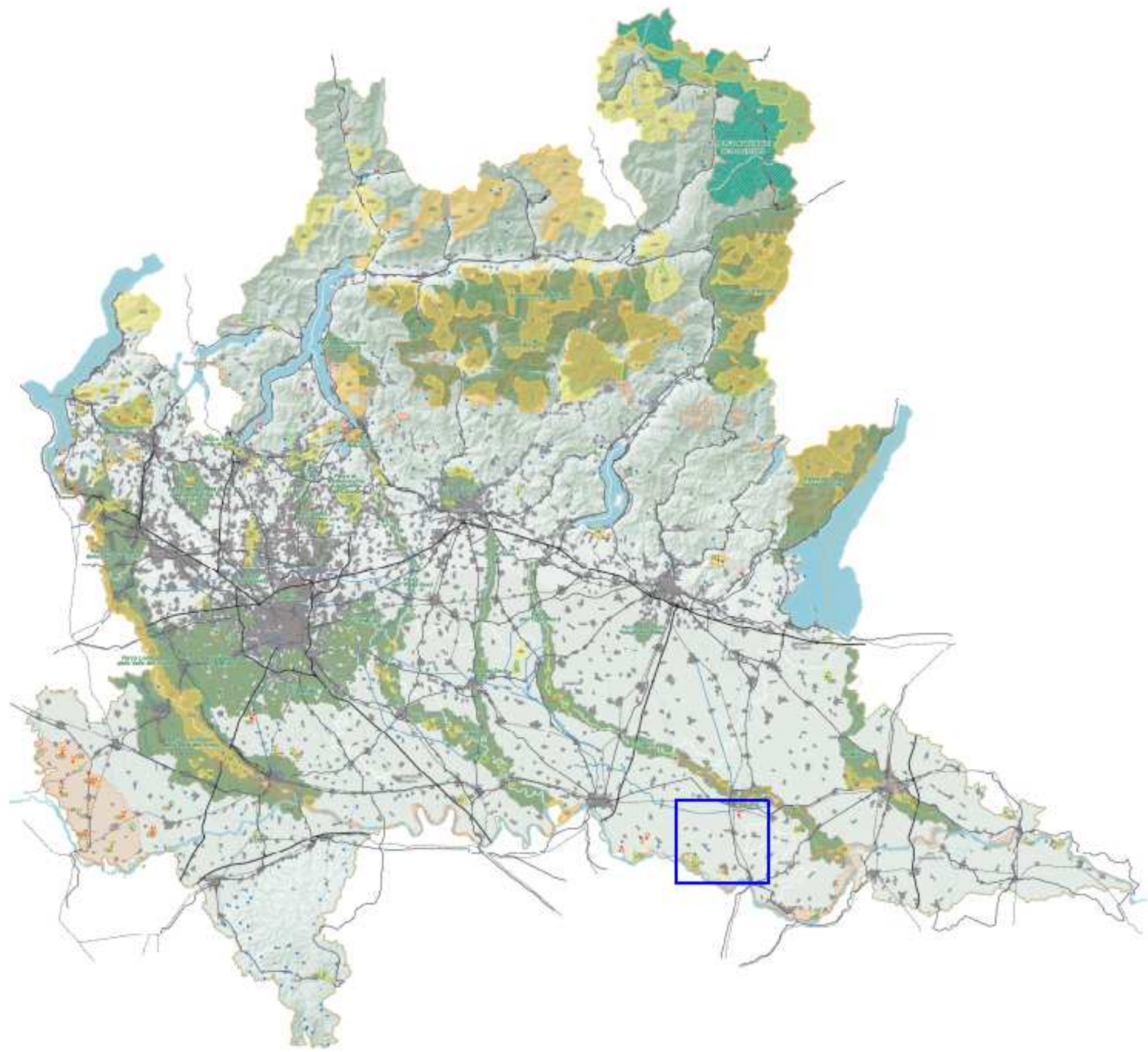

- Legenda**
- Confine comunale
 - Confine regionale
 - Bacini idrografici esteri
 - Infrastrutture idrografiche artificiali della pianura
 - Idrografia superficiale
 - Fiumi
 - Stagni stagionali
 - Autostrade e tangenziali
 - Arreti idrologici
 - Parco nazionale dello Stelvio
 - Monumenti naturali
 - Riserve naturali
 - Corsi di ricerca biologica
 - SIC - Siti di importanza comunitaria
 - ZPS - Zone a protezione speciale
- PARCHE REGIONALI:**
- Parchi regionali istituiti con atto regionale
 - Parchi regionali istituiti senza atto regionale



per l'attuazione della Strategia Comunitaria e l'obiettivo di sviluppo sostenibile 4

ptr
Piano Territoriale Regionale

Regione Lombardia

PIANTI PARAGUIGUCCI REGIONALI

ISTITUZIONI PER LA TUTELA DELLA NATURA

scala 1:200.000

C



Legenda

- Cortili provinciali
 - Cortili regionali
 - Sistemi idrografici interni
 - Sistemi idrografici nazionali
 - Fiumi
 - Stadi vitali
 - Autostrade e tangenziali
 - Aree urbanizzate
 - Parco nazionale dello Stiviere
 - Parco regionale del Po
- AREE DI PARTICOLARE INTERESSE AMBIENTALE E PAESISTICO**
- Aree di elevata qualità - art. 11
 - Aree di specifico valore storico ambientale - art. 10
 - Aree di salvaguardia e riqualificazione nei laghi di Modona - art. 10, comma 2
 - Laghi insediati: Aree di salvaguardia dello scenario lacuale - art. 10, comma 4 - (incluse anche Tavole DTG - DTG - DTG)
 - Aree di qualità sotto paesaggistica del fiume Po - art. 20, comma 1
 - Aree di alto paesaggio del sistema valle del fiume Po - art. 20, comma 1
 - Navigli di Milano e Navigli di Pavia - art. 21, comma 1
 - Navigli Modenesi - art. 21, comma 4
 - Corsie o viali di interesse paesaggistico regionale - art. 21, comma 2
 - Corsie di interesse geografico, geomorfologico, paesistico, naturalistico, storico-antico, sedimentologico - art. 22, comma 1
 - Corsie di interesse geologico-geomorfologico, geomorfologico, geologico-strutturale, preistorico e vulcanologico - art. 22, comma 4
 - Corsie di interesse paleontologico, paleontologico e rinaturalistico - art. 22, comma 1
 - Luoghi storici - edifici e zone - art. 24, comma 1
 - Siti riconosciuti dall'UNESCO quali patrimonio mondiale, culturale e naturale dell'umanità - art. 23
 - Aree di valore (Decreto 2. settembre 1999)

I contenuti qui riportati sono estratti da: **Bozza di Documento**
per l'attuazione della Strategia regionale di sviluppo e qualità del paesaggio



- Legenda**
-  Confini provinciali
 -  Confini regionali
 -  Strada panoramica - (art. 26, comma 4)
 -  Linee di navigazione
 -  Tracciati guida paesaggistica - (art. 26, comma 10)
 -  Substrato - (art. 27, comma 2)
 -  Visuale sensibili - (art. 27, comma 3)
 -  Tracciati stradali di riferimento
 -  Reti idrografiche vere
 -  Fiumi
 -  Aree di interesse
 -  Idrografia superficiale
 -  Infrastrutture di trasporto esistenti e in pianura

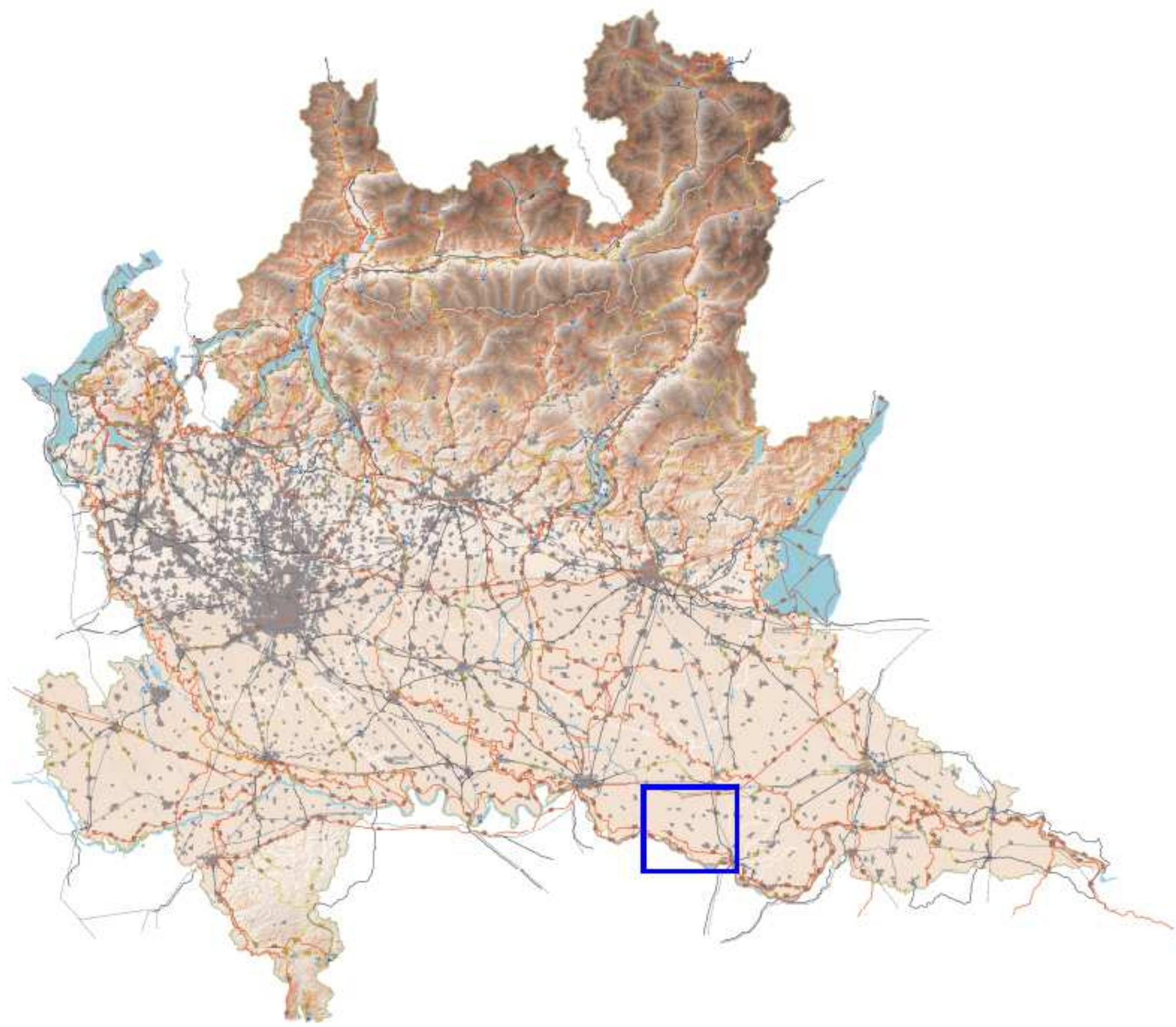

per l'attuazione del Piano paesaggistico regionale e per la tutela del patrimonio paesaggistico



PIANO PAESAGGISTICO REGIONALE
 VIABILITÀ DI RILEVANZA
 PAESAGGISTICA
 scala 1:50.000

E

Piano Paesaggistico Regionale (PPR)
estrapolazione cartografica

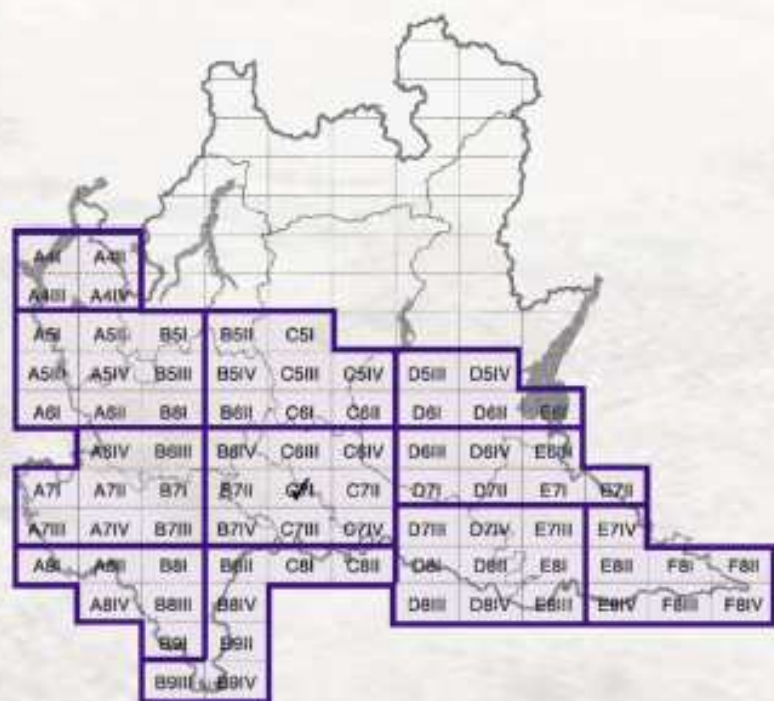

A4I - Laveno Mombello
A4II - Valcuvia
A4III - Gavirate
A4IV - Varese
A5I - Sesto Calende
A5II - Tradate
A5III - Malpensa
A5IV - Busto A. - Legnano
A6I - Turbigo
A6II - Magenta
A6IV - Abbiategrasso
A7I - Mortara
A7II - Vigevano
A7III - Lomellina
A7IV - Garlasco
A8I - Bassa Lomellina
A8II - Pieve del Cairo
A8IV - Voghera Sud Ovest
B5I - Cantù
B5II - Merate

B5III - Saronno-Seregno
B5IV - Monza
B6I - Milano
B6II - Gorgonzola
DGIII - Milano Sud
B6IV - Melegnano
B7I - Certosa di Pavia
B7II - Lodi
B7III - Pavia
B7IV - S. Colombano al L.
B8I - Voghera
B8II - Broni-Stradella
B8III - Godiasco
B8IV - Santa Maria della Versa
B9I - Varzi
B9II - Romagnese
B9III - Val Staffora
B9IV - Brallo di Pregola
C5I - Bergamo

C5III - Dalmine
C5IV - Palazzolo sull'Oglio
C6I - Treviglio
C6II - Chiari
CGIII - Crema
C6IV - Soncino
C7I - Lodi Est
C7II - Soresina
C7III - Codogno
C7IV - Cremona Ovest
C8I - Piacenza
C8II - Caselle Landi
D5III - Gussago
D5IV - Salò
D6I - Brescia
D6II - Lonato
D6III - Leno
D6IV - Montichiari
D7I - Pontevecchio
D7II - Asola

D7III - Cremona Ovest
D7IV - Piadena
D8I - San Daniele Po
D8II - Sabbioneta
D8IV - Casalmaggiore
E6I - Desenzano del Garda
E6III - Solferino
E7I - Goito
E7II - Castelbelforte
E7III - Curtatone
E7IV - Mantova
E8I - Suzzara
E8II - San Benedetto Po
E8III - Viadana
E8IV - Gonzaga
F8I - Ostiglia
F8II - Sermide
F8III - Poggio Rusco
F8IV - Sermide Sud

Le tavole evidenziano le trasformazioni rilevate dal confronto tra le due edizioni 1980/83 e 1994 della Carta Tecnica Regionale. La comparazione di queste tavole con le cartografie e le foto aeree più recenti permette di comprendere le tendenze trasformatrici che si sono poi arrestate o modificate e quelle che invece risultano confermate anche nei successivi 10/15 anni.



Trasformazioni territoriali rilevate dal confronto tra le due edizioni 1980/83 e 1994 della Carta Tecnica Regionale.

In **rosso** sono indicate le presenze contenute solo nell'ultima edizione (nuova edilizia, nuova viabilità, mutate colture, divagazioni fluviali).

In **blu** sono indicate le presenze contenute solo nelle prima edizione edilizia demolita, viabilità dismessa, mutate colture, divagazioni fluviali.

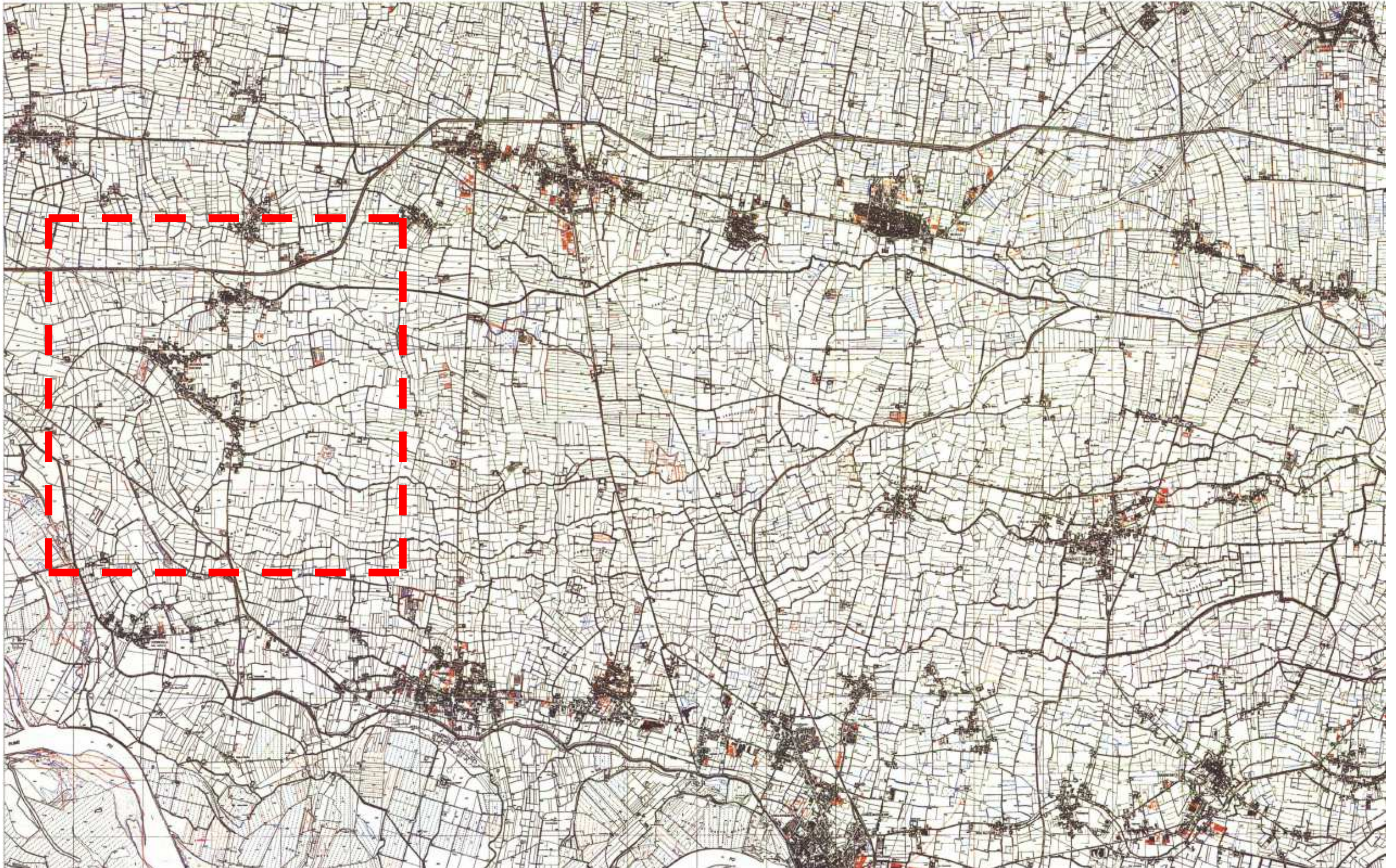

Rete Ecologica Regionale (RER)
estrapolazione cartografica

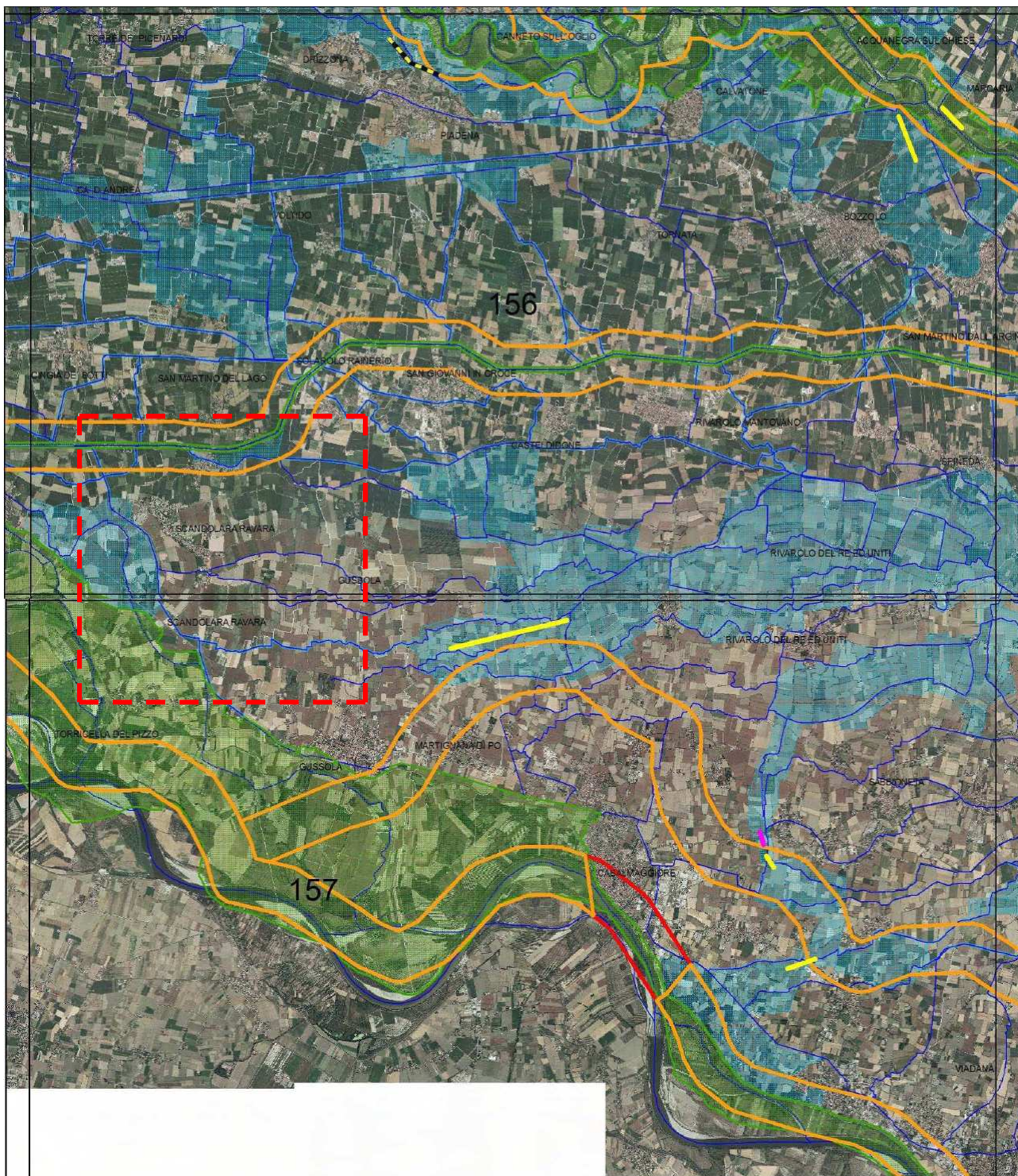



dicembre 2009

N
1:75.000





Base cartografica:

Ortofoto 2003
Compagnia Generale
di Riprese Aeree
e banche dati prodotta
da Regione Lombardia -
Infrastruttura per
l'informazione Territoriale

ELEMENTI PRIMARI DELLA RER

-  varco da deframmentare
-  varco da tenere
-  varco da tenere e deframmentare
-  corridoi regionali primari a bassa o moderata antropizzazione
-  corridoi regionali primari ad alta antropizzazione
-  elementi di primo livello della RER

ALTRI ELEMENTI

-  griglia di riferimento
-  reticolo idrografico
-  elementi di secondo livello della RER
-  comuni



RETE ECOLOGICA REGIONALE - R.E.R.

estrapolazione cartografica - scala 1:25000
- scala 1:40000

LEGENDA



CONFINE COMUNALE

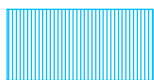

ELEMENTI DI 1° LIVELLO DELLA RETE ECOLOGICA REGIONALE (R.E.R.)

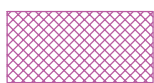

ELEMENTI DI 2° LIVELLO DELLA RETE ECOLOGICA REGIONALE (R.E.R.)



CORRIDOI REGIONALI PRIMARI A BASSA O MODERATA ANTROPIZZAZIONE
ELEMENTO PRIMARIO DELLA R.E.R.

