

	LEGENDA
	--- LIMITE AMBITI URBANISTICI
	--- ALTRI EDIFICI DI PROPRIETA' MA ESCLUSI DALL'AREA DI INTERVENTO
	--- EDIFICI DI ALTRA PROPRIETA'

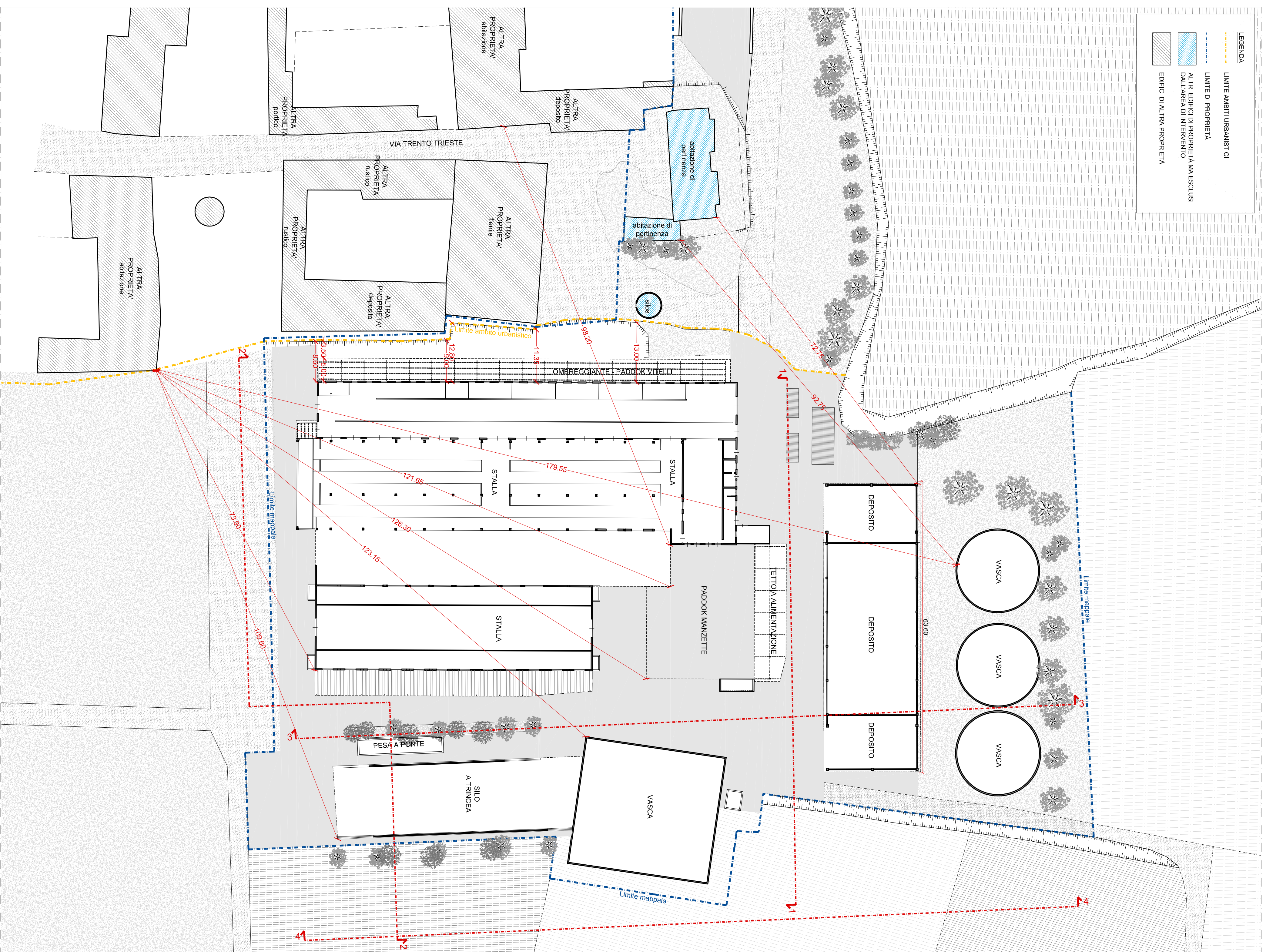

STATO DI FATTO - PLANIMETRIA GENERALE: SCALA 1:500

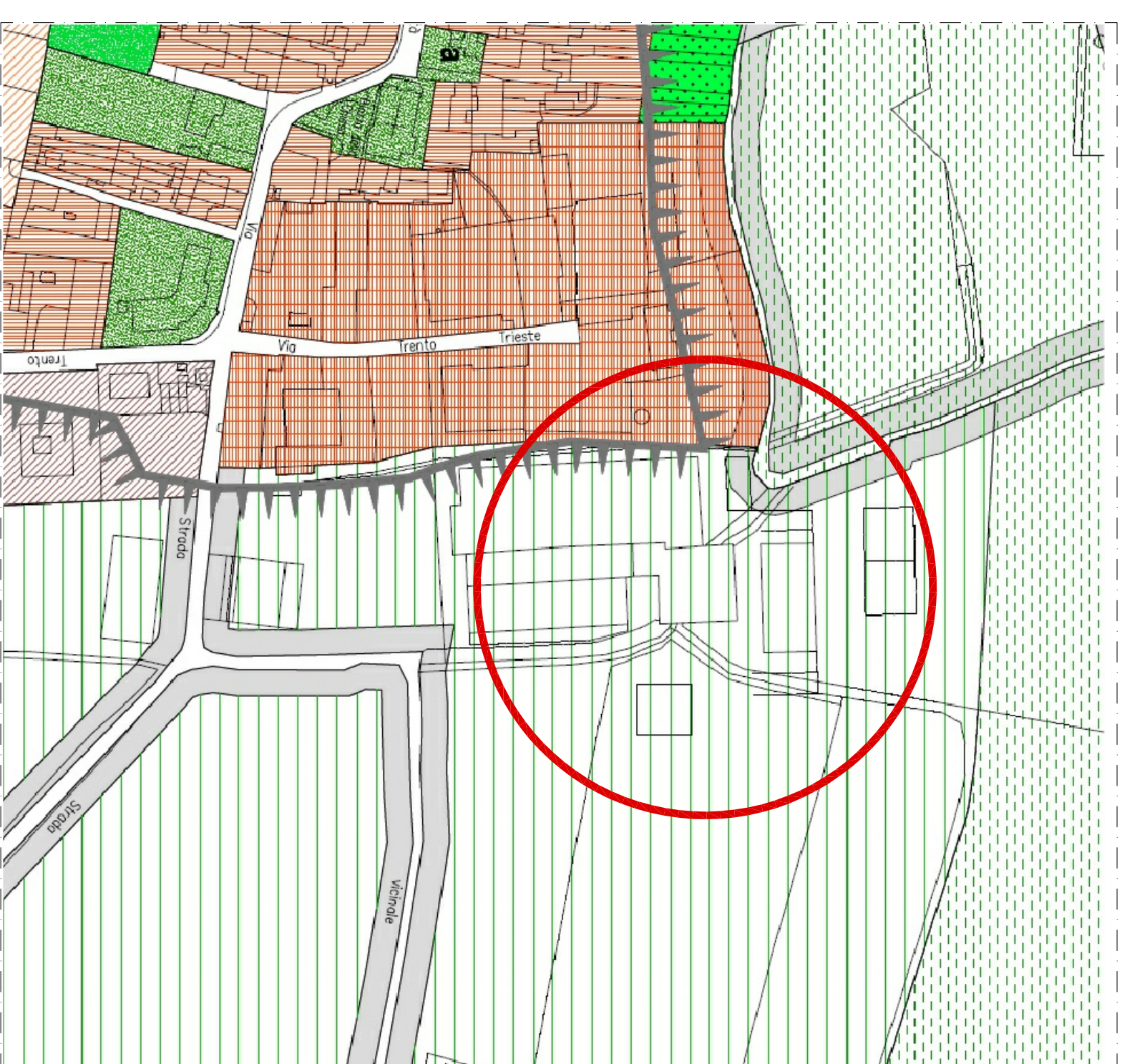
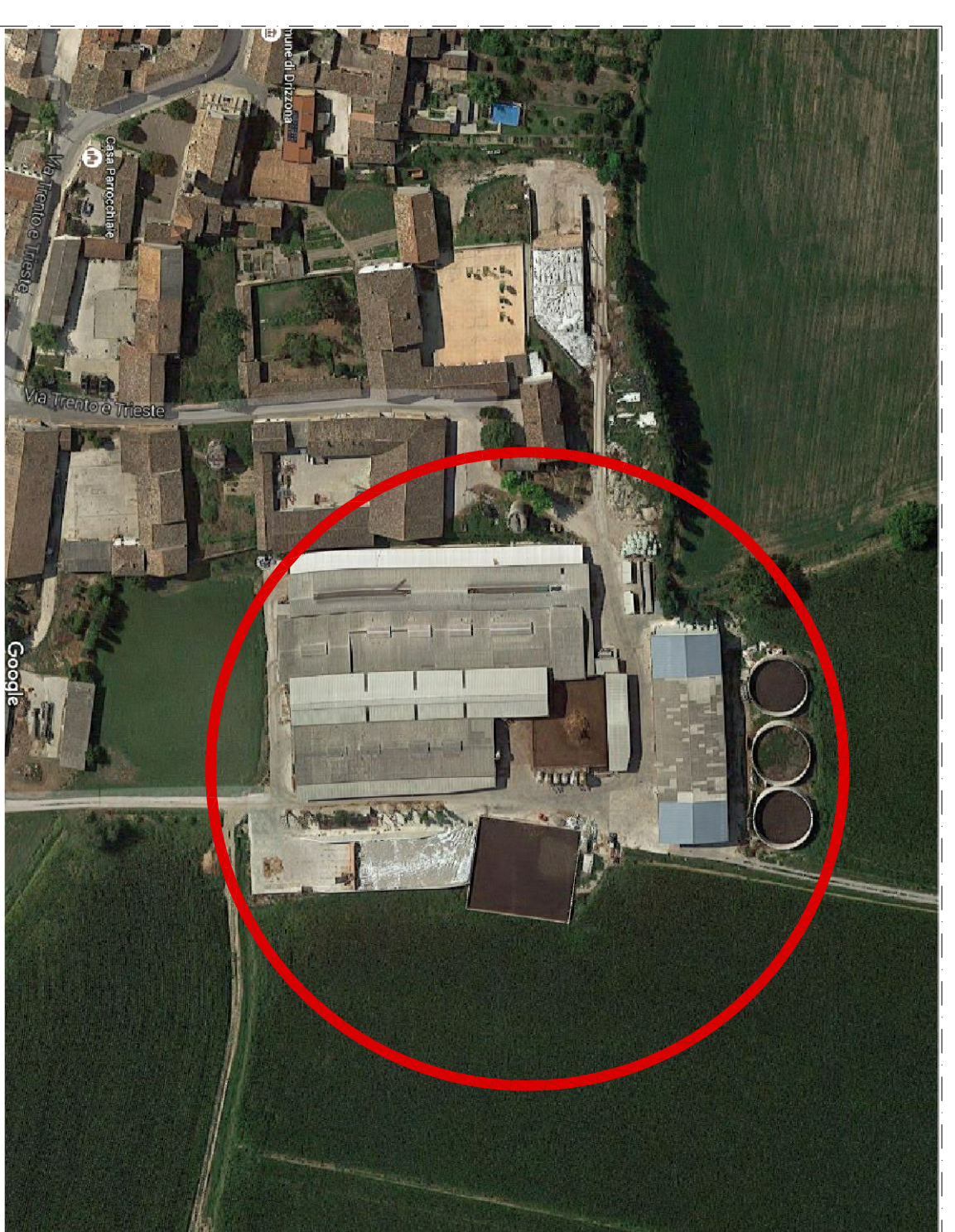

NOTA: L'AREA DI INTERVENTO È DENOMINATA "E1 - AMBITO AGRICOLO O NORMALE" MENTRE I FABBRICATI DI PERTINENZA INCLUSI NEL PERIMETRO DEL CENTRO STORICO SONO IDENTIFICATI DA "ZR - AMBITO STORICO AGRICOLO DI RECUPERO". LA CARTOGRAFIA NON È PERTINENTEMENTE CONFORME ALLO STATO DEI LUOGHI IN QUANTO FRUTO DI RILEVI EFFETTUATI ANTERIORMENTE ALLE ULTIME MODIFICHE EFFETTUATE



COMUNE DI DRIZZONA
PROVINCIA DI CREMONA



S.U.A.P. - CONFERENZA DEI SERVIZI

AZIENDA AGRICOLA DELLA BONA FAUSTINO S.S.
Via Trento Trieste
ADEGUAMENTO FUNZIONALE
NUOVA COSTRUZIONE DI TETTOIA LEGGERA NORD COPERTURA PADDOCK MANZETTE E SILO A TRINCEA

PROGETTISTA:
Dott. Ing. Alberto Cerri
Via San Bartolomeo, 11
25128 Brescia
Tel. 030 62 33 831
alberto.cerri@ingprocc.eu

OGGETTO:
INQUADRAMENTO URBANISTICO.
ESTRATTO MAPPA, ESTRATTO P.G.T. VIGENTE COMUNE DRIZZONA E FOTO AEREA.
STATO DI FATTO - PLANIMETRIA GENERALE

COMMITTENTE:
Della Bona Faustino s.s.
Società Agricola
Sede produttiva: C.na Grande Scallona
26034 - Drizzona (CR)
C.F. P.IVA 0191898081
Sede C.na Monticella
25020 - Gambiara (BS)



NOTE:
SCALA: 1:2000, 1:500
DATA: 03/03/2016

Rev.	Data	Tipo di integrazione	Nome file
C			
B			
A			

ELABORATO N°: C 031.c R

01