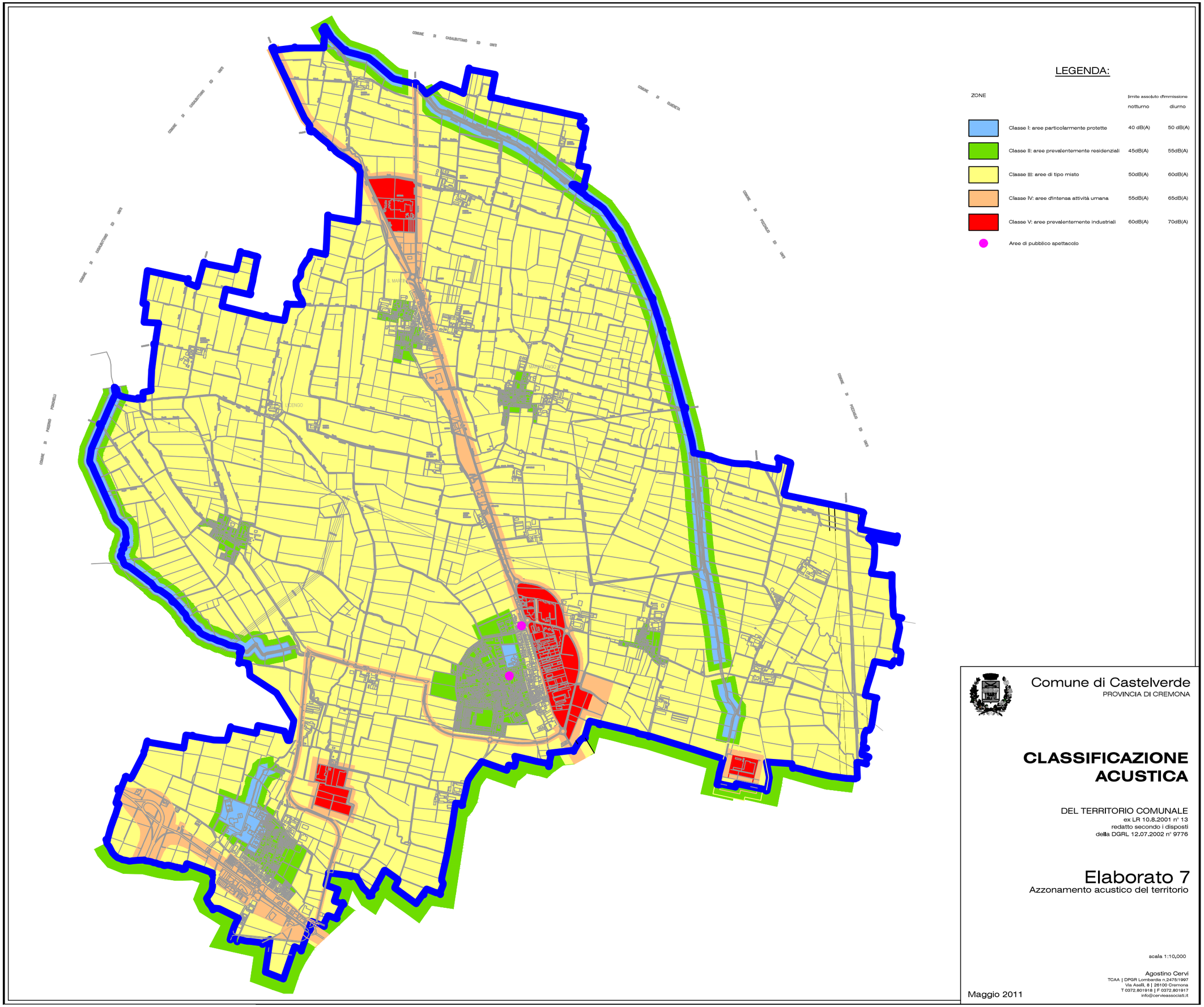

Comune di Castelverde
PROVINCIA DI CREMONA

CLASSIFICAZIONE ACUSTICA

DEL TERRITORIO COMUNALE
ex LR 10.8.2001 n° 13
redatto secondo i disposti
della DGRL 12.07.2002 n° 9776

Elaborato 7
Azzonamento acustico del territorio

scala 1:10,000

Agostino Cervi
TCAA | DPGR Lombardia n.2475/1997
Via Aselli, 8 | 26100 Cremona
T 0372.801918 | F 0372.801917
info@cerviassociati.it

Maggio 2011